珍惜粮食，拒绝浪费

人走桌净，做一名合格的打包族！

一粥一饭，当思来之不易；半丝半缕，恒念物力维艰。

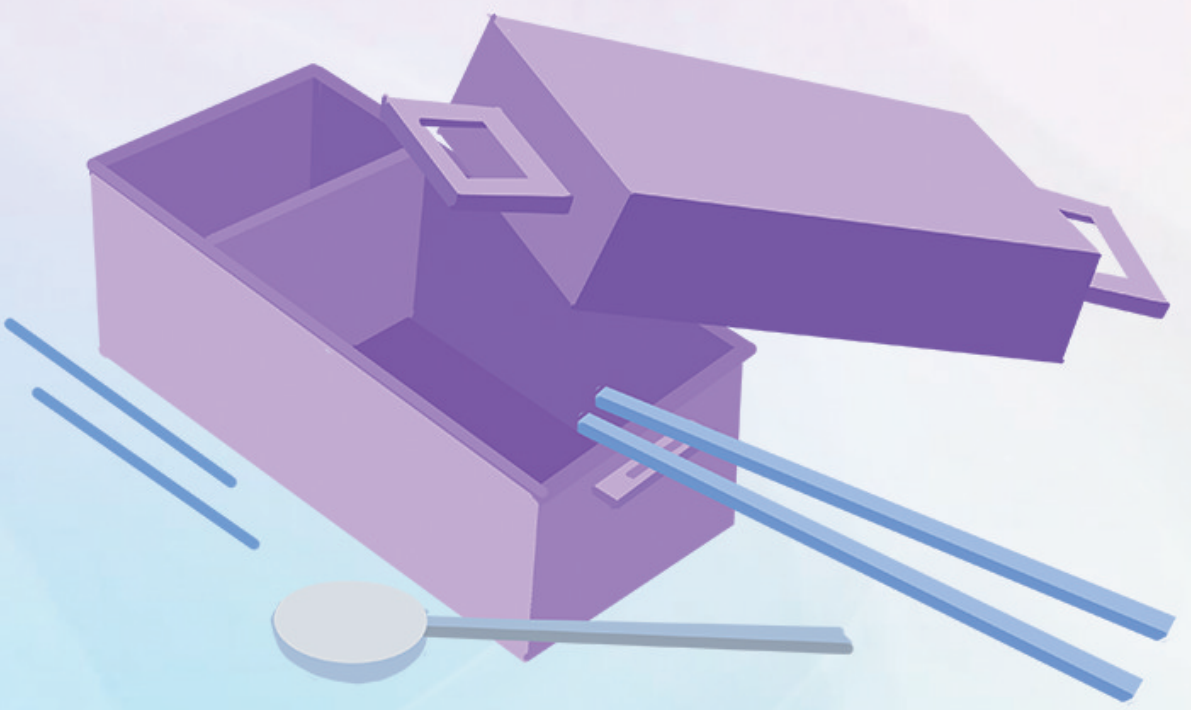

杨浦融媒
YANGPU MEDIA